

BILAN CLIMATOLOGIQUE DE L'AUTOMNE 2015

Plutôt frais et anticyclonique

TEMPERATURES

Température moyenne : **10.7°C** (-2.9°C par rapport à l'automne 2014)

Température minimale moyenne (Tnm) : **7.0°C** (-2.9°C par rapport à l'automne 2014)

Température minimale *la plus basse* (Tnn) : **-4.4°C** le 22 novembre 2015

Température maximale moyenne (Txm) : **14.3°C** (-3.0°C par rapport à l'automne 2014)

Température maximale *la plus élevée* (Txx) : **24.3°C** le 11 novembre 2015

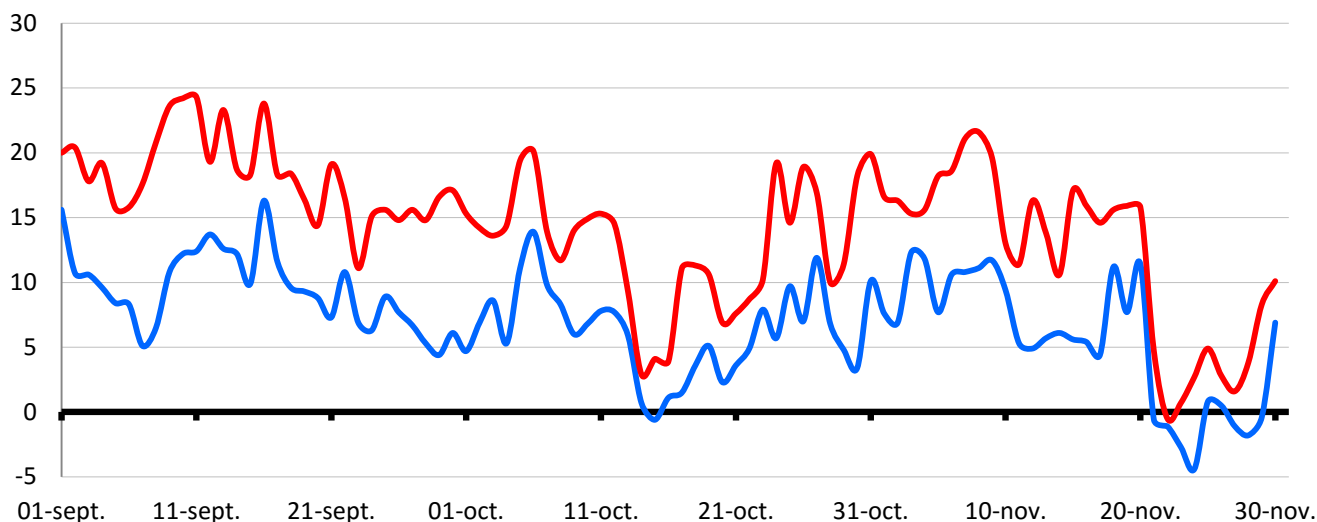

Evolution quotidienne des températures mini et maxi durant l'automne 2014

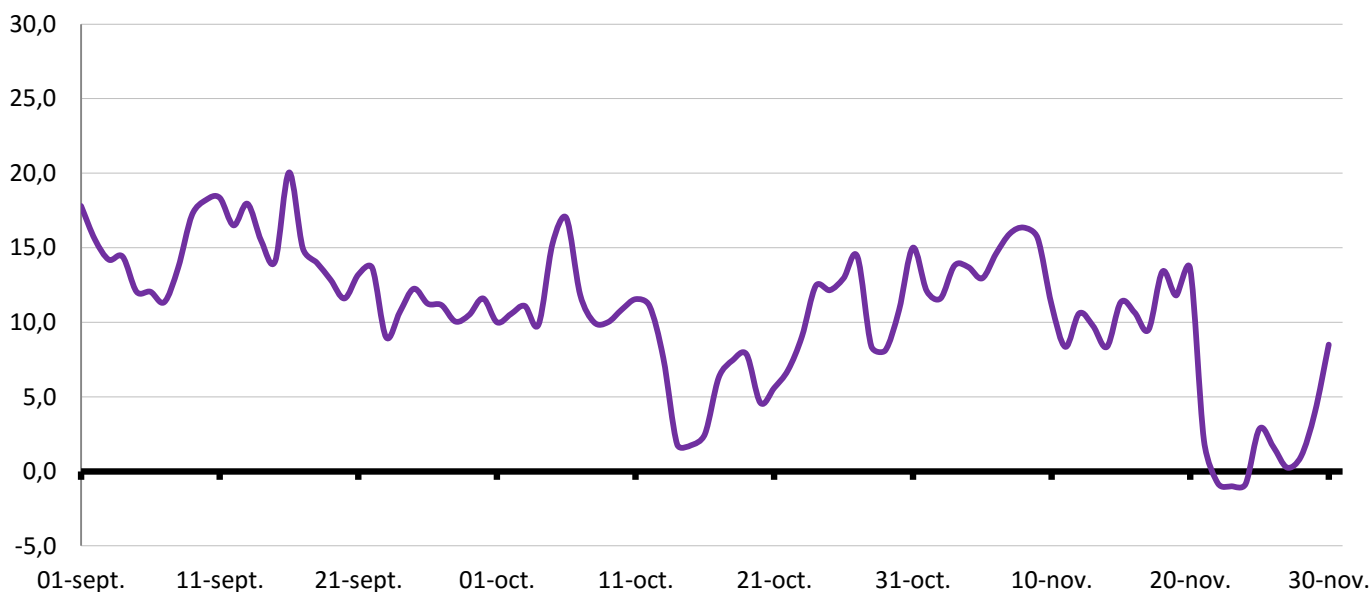

Evolution quotidienne des températures moyennes (Tm) durant l'automne 2014

Nombre de jours avec $T \geq 25^{\circ}\text{C}$ (chaleur) : **0** (-8 jours par rapport à l'automne 2014)

Nombre de jours avec $T \leq 0^{\circ}\text{C}$ (gel) : **8** (+8 jours par rapport à l'automne 2014)

Nombre de jours sans dégel : **1** (+1 jour par rapport à l'automne 2014)

A **Andrézieux-Bouthéon**, cet automne se montre en **déficit thermique de -0.4°C** par rapport à la normale 1981-2010.

PRECIPITATIONS

PLUIE

Cumul : **209.0 mm** (-23 mm par rapport à l'automne 2014)

Jour le plus pluvieux (6h-6h TU) : **45.8 mm le 12 septembre**

Nombre de jours de pluie (observation visuelle) : 25

Nombre de jours avec pluie > 1 mm : 20

Nombre de jours avec pluie > 5 mm : 11

Nombre de jours avec pluie > 10 mm : 6

Nombre de jours avec pluie > 20 mm : 3

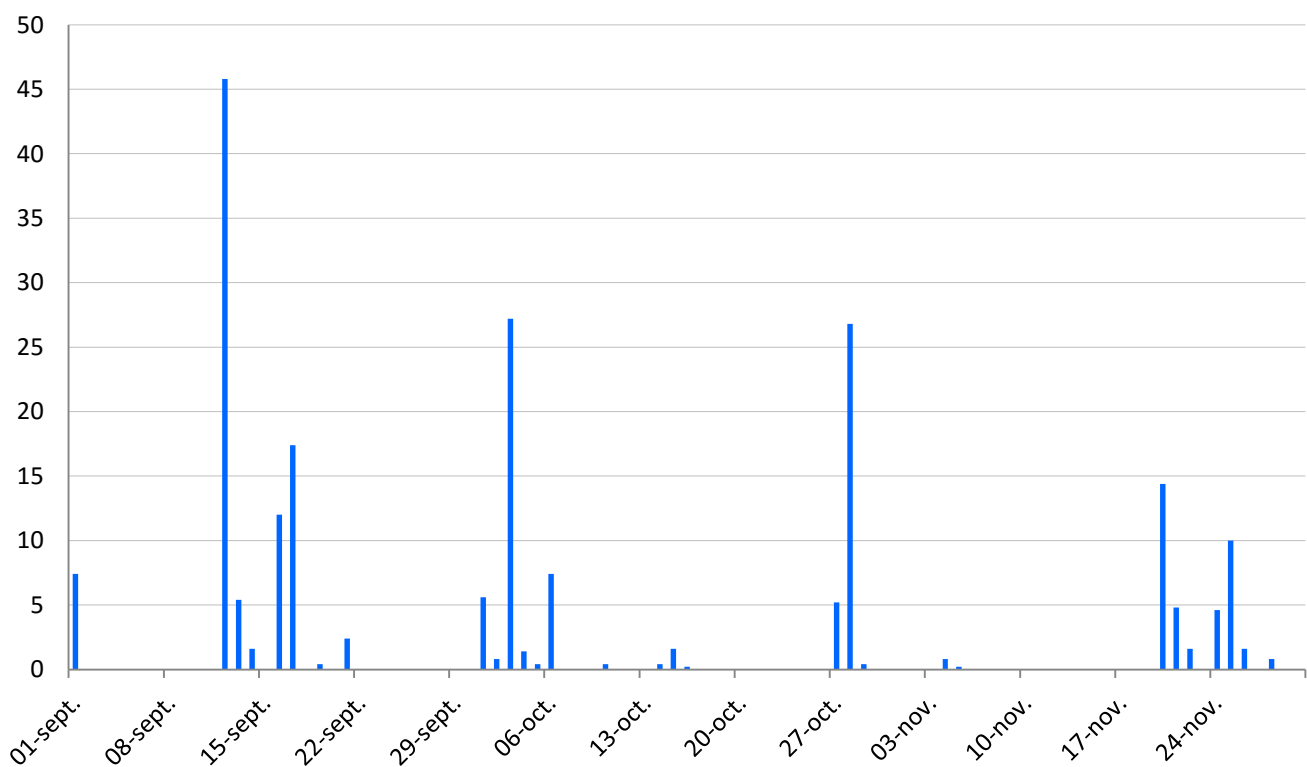

ORAGE / GRELE

Nombre de jours avec orage : **2**

Nombre de jours de neige : **6** (3 cm de neige au sol maximum le 21 novembre)

VENT

Vent moyen trimestriel : **9.2 km/h**

Vent moyen sur 10 min maxi : **61 km/h**

Rafale maxi : **90 km/h** de secteur **S** le 16 septembre 2015

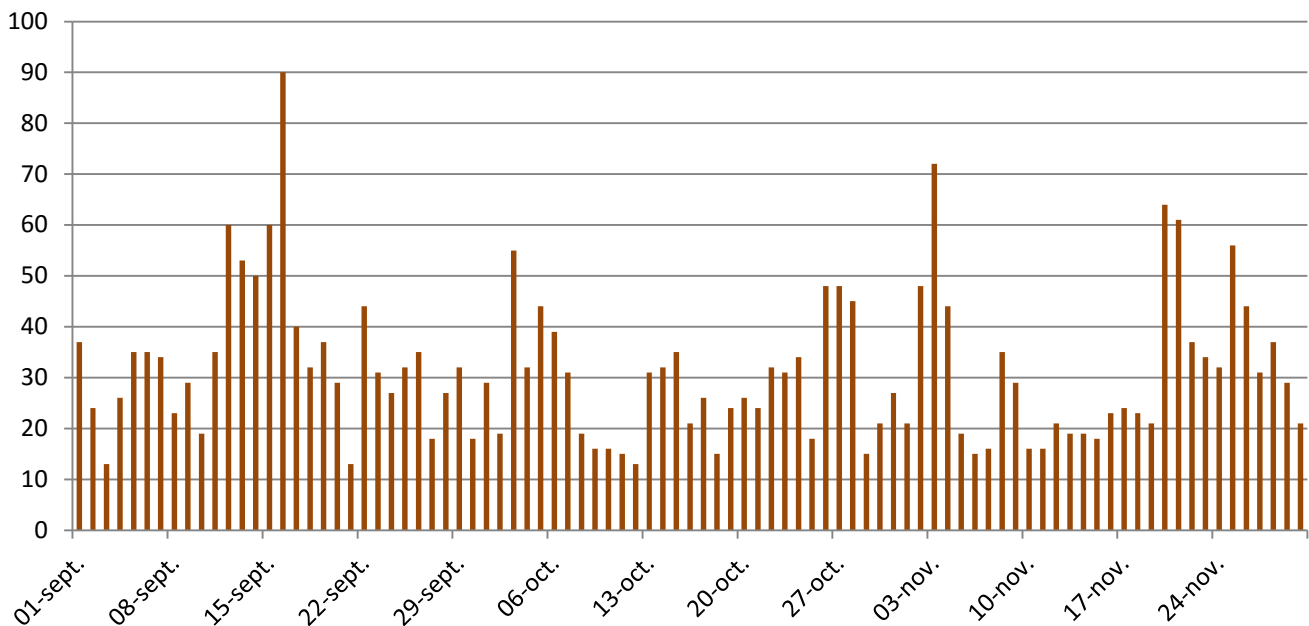
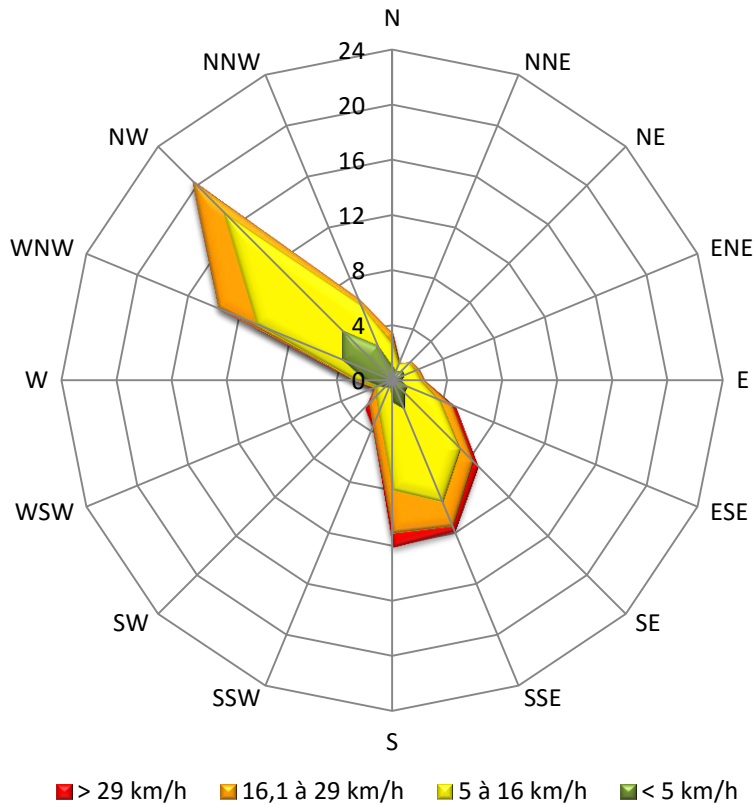

PRESSION

Pression minimale : **993.1 hPa** le 4 novembre 2015

Pression maximale : **1028.4 hPa** le 22 octobre 2015

Pression moyenne sur le printemps : **1019.5 hPa** (+4.5 hPa par rapport à l'automne 2014)

