

## BILAN CLIMATOLOGIQUE DE L'ETE 2015

Très chaud et assez sec

### TEMPERATURES

Température moyenne : **20.6°C** (+3°C par rapport à l'été 2014)

Température minimale moyenne (Tnm) : **15.1°C** (+2°C par rapport à l'été 2014)

Température minimale *la plus basse* (Tnn) : **8.2°C** le 24 juin 2015

Température maximale moyenne (Txm) : **26.2°C** (+4.1°C par rapport à l'été 2014)

Température maximale *la plus élevée* (Txx) : **38.9°C** le 7 juillet 2015

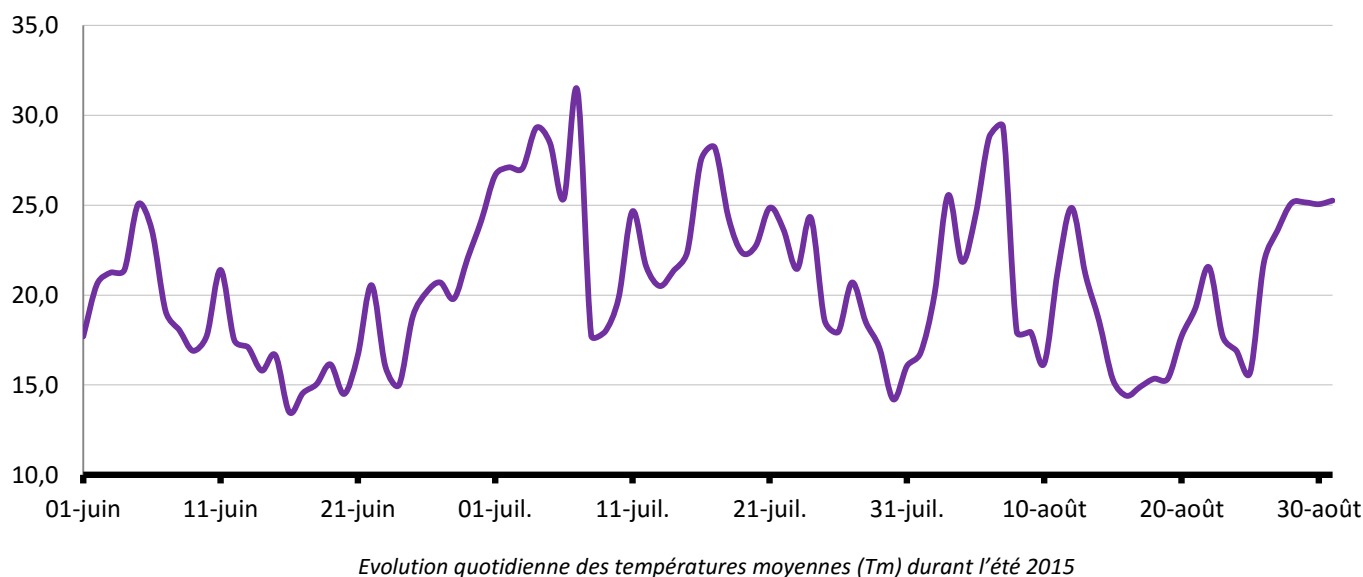
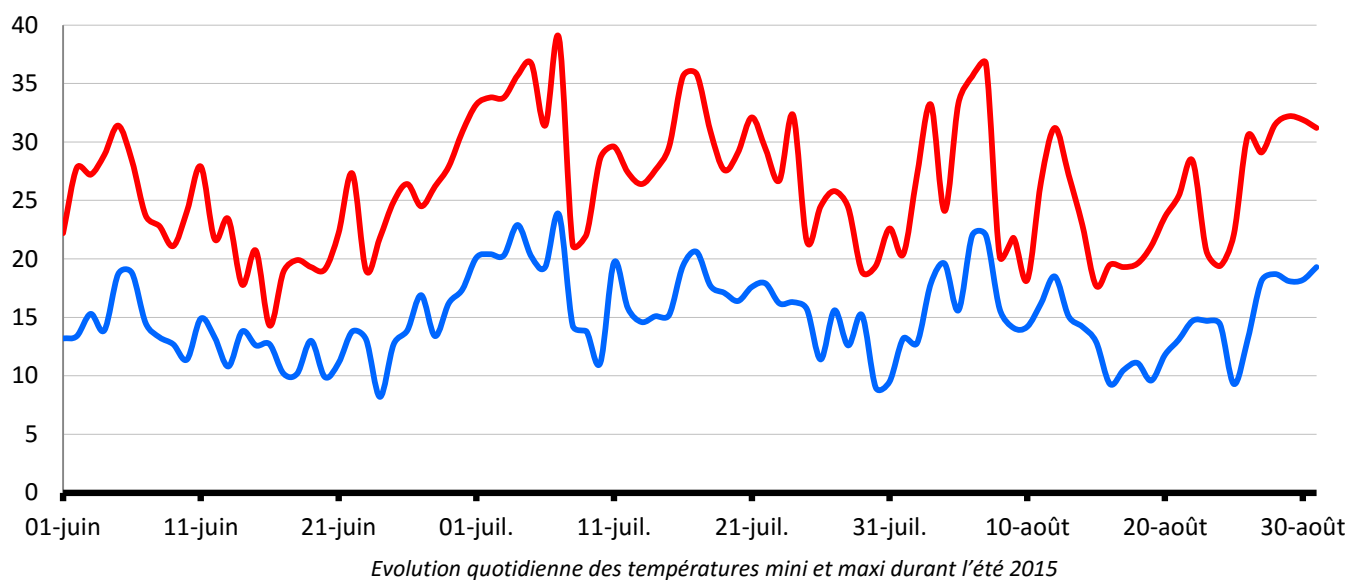

Nombre de jours avec  $T \Rightarrow 25^{\circ}\text{C}$  (chaleur) : **49** (+15 jours par rapport à l'été 2014)

Nombre de jours avec  $T \Rightarrow 30^{\circ}\text{C}$  (forte chaleur) : **24** (+19 jours par rapport à l'été 2014)

Nombre de jours avec  $T \Rightarrow 35^{\circ}\text{C}$  (très forte chaleur) : **6** (+5 jours par rapport à l'été 2014)

A **Andrézieux-Bouthéon**, cet été se montre exceptionnellement chaud ( $+2.1^{\circ}\text{C}$ ), plus sec et plus ensoleillé que la normale.

A **Saint-Héand**, cet été se montre plus chaud de  **$3.0^{\circ}\text{C}$**  sur la température moyenne par rapport à l'été dernier. C'est surtout au niveau des températures maximales que la différence avec 2013 est significative ( $+4.1^{\circ}\text{C}$ ).

## PRECIPITATIONS

---

### PLUIE

Cumul de l'hiver: **214.2 mm** (69 mm de moins qu'à l'été 2014)

Jour le plus pluvieux (6h-6h TU) : **50.4 mm le 7 juin**

Nombre de jours de pluie (observation visuelle) : 23

Nombre de jours avec pluie > 1 mm : 20

Nombre de jours avec pluie > 5 mm : 13

Nombre de jours avec pluie > 10 mm : 4

Nombre de jours avec pluie > 20 mm : 3

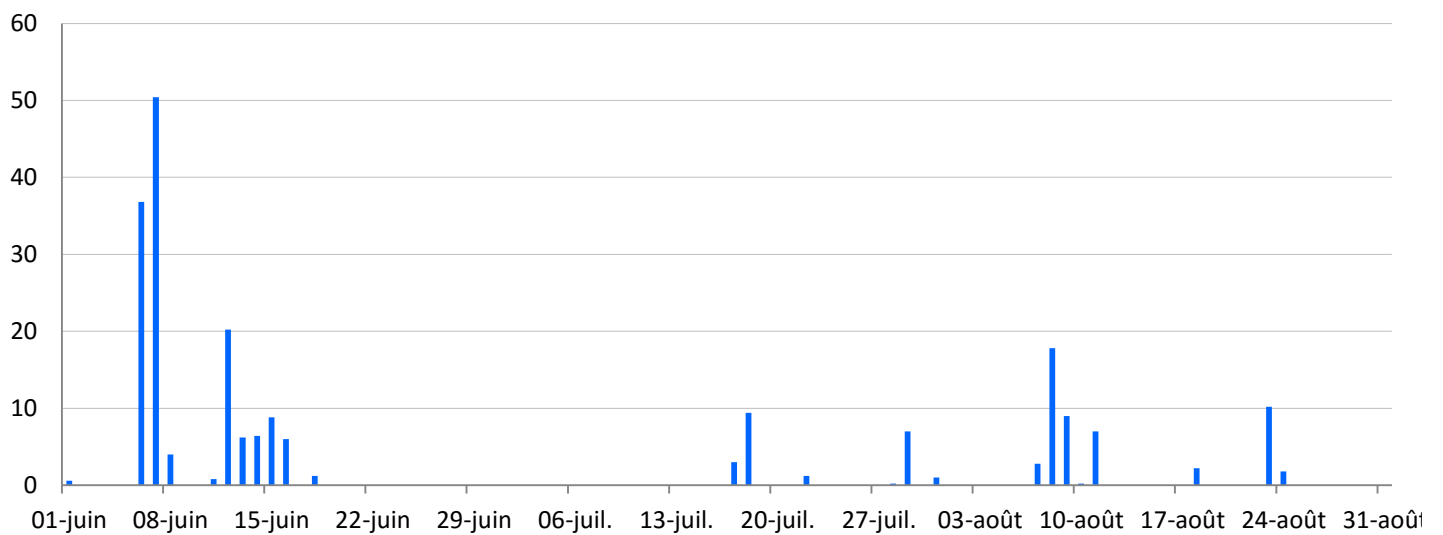

Précipitations quotidiennes de l'été 2015

### ORAGE / GRELE

Nombre de jours avec orage : **18**

Nombre de jours avec grésil ou grêle : **1**

## VENT

Vent moyen trimestriel : **9.2 km/h**

Vent moyen sur 10 min maxi : **42 km/h** le 7 juillet de secteur WSW

Rafale maxi : **64 km/h** de secteur WSW le 7 juillet 2015

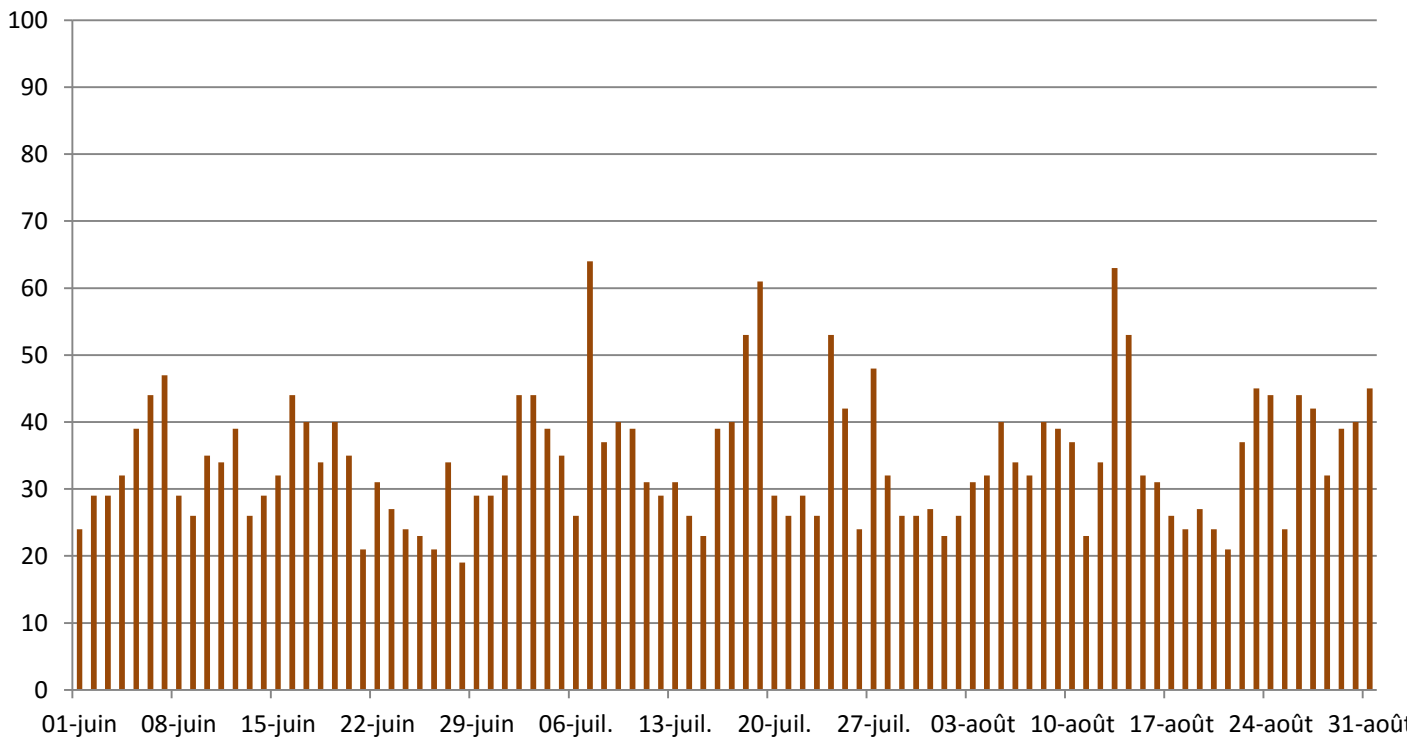
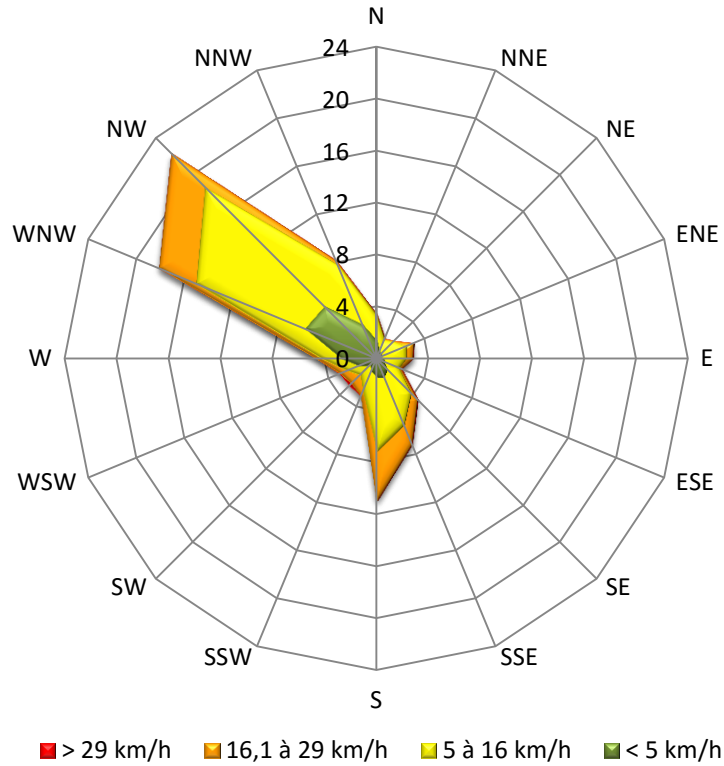

Rafales maximales quotidiennes de l'été 2015

## PRESSION

---

Pression minimale : **1003.5 hPa** le 24 août

Pression maximale : **1023.6 hPa** le 7 juin

Pression moyenne sur le printemps : **1016.1 hPa** (+0.9 hPa par rapport à l'été 2014)

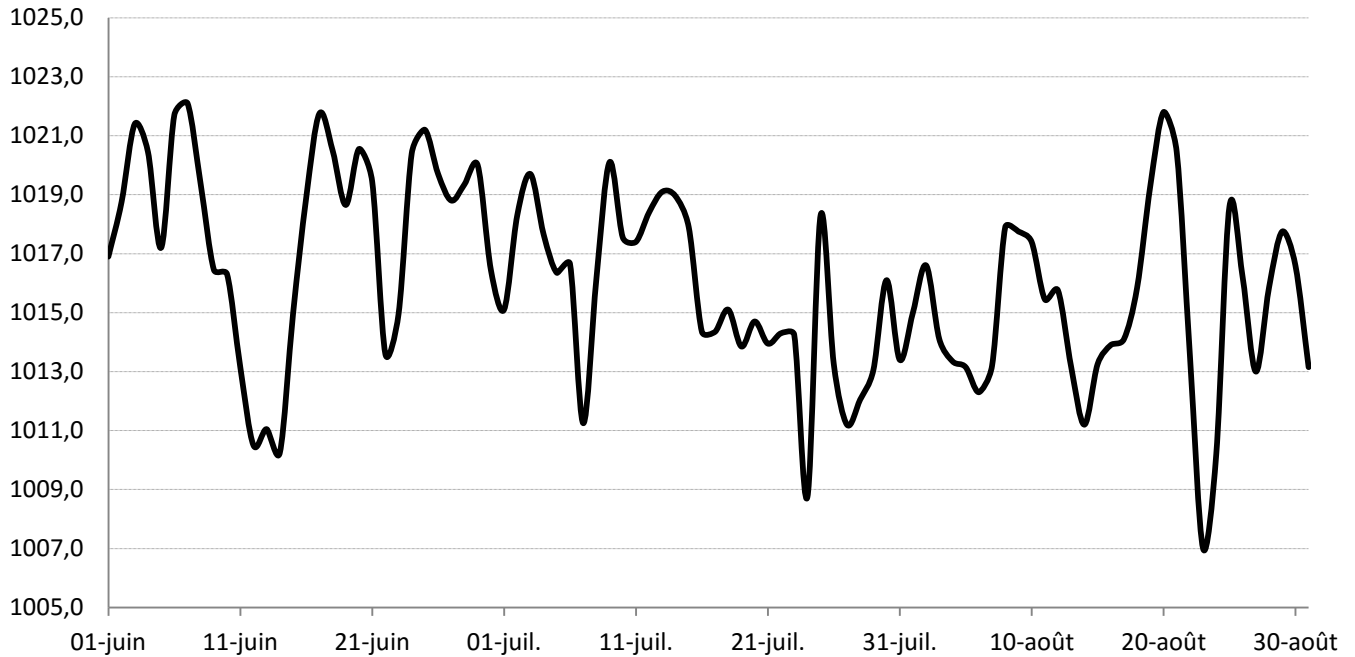

*Evolution de la pression moyenne quotidienne (en hPa)*