

BILAN CLIMATOLOGIQUE DE MARS 2013

Contrasté, frais et très nuageux, avec période de fortes gelées en début et milieu de mois

TEMPERATURES

Température minimale moyenne (Tnm) : **1.7°C**

Température minimale absolue (Tnn) : **-6.4°C** le 15 mars à 6h45

Température maximale moyenne (Txm) : **8.6°C**

Température maximale absolue (Txx) : **18.2°C** le 22 mars à 16h05

Température moyenne du mois : **5.1°C**

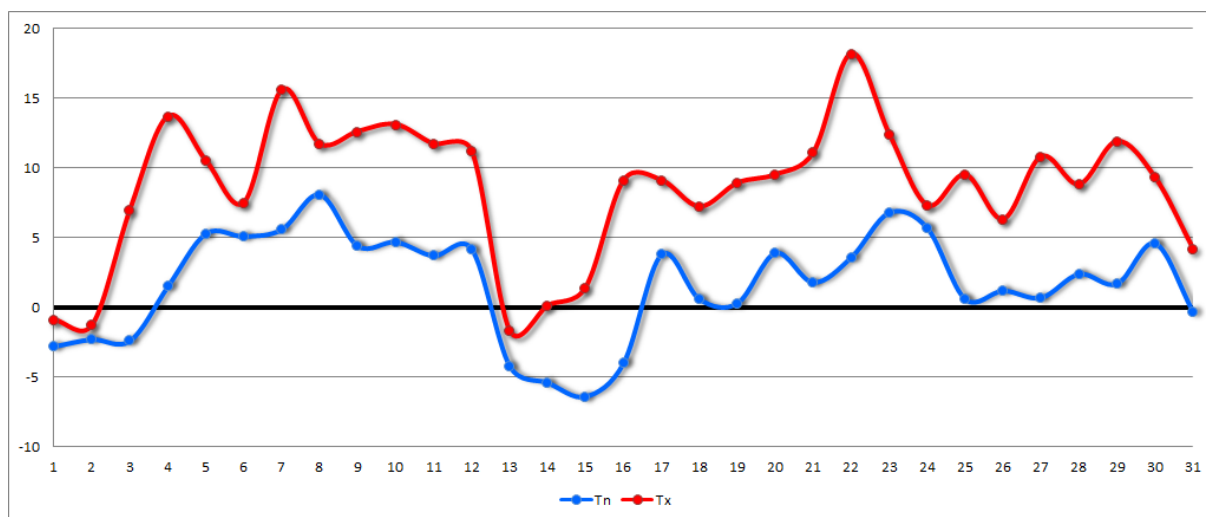

Evolution des températures minimales et maximales (en haut) et de la température moyenne sur le mois (en bas) - en °C

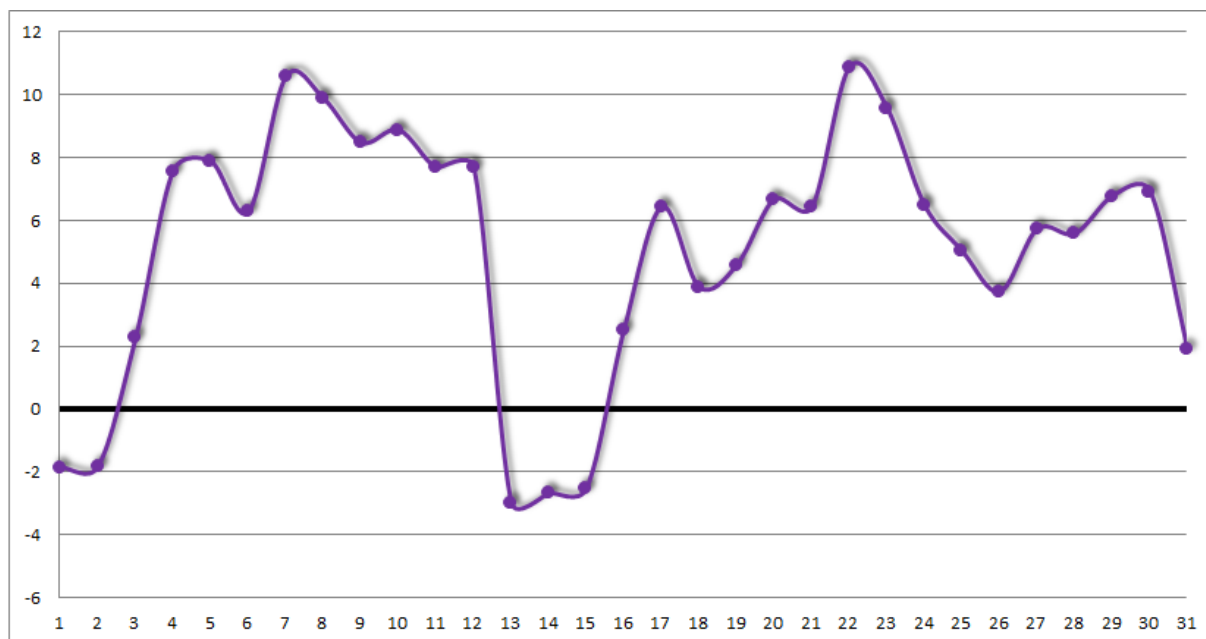

Nombre de jours avec $T < -10^{\circ}\text{C}$ (très forte gelée) : **0**

Nombre de jours avec $T < -5^{\circ}\text{C}$ (forte gelée) : **2**

Nombre de jours avec $T < 0^{\circ}\text{C}$ (gelée) : **8**

Nombre de jours sans dégel : **3**

Nombre de jours avec $T > 25^{\circ}\text{C}$ (chaleur) : **0**

Nombre de jours avec $T > 30^{\circ}\text{C}$ (forte chaleur) : **0**

Nombre de jours avec $T > 35^{\circ}\text{C}$ (très forte chaleur) : **0**

PRECIPITATIONS

PLUIE

Cumul mensuel : **53.4 mm**

Jour le plus pluvieux : **13 mm le 29 mars**

Nombre de jours de pluie : **14**

Nombre de jours avec pluie > 1 mm : **11**

Nombre de jours avec pluie > 5 mm : **4**

Nombre de jours avec pluie > 10 mm : **1**

Nombre de jours avec pluie > 20 mm : **0**

Intensité instantanée maximale : **19.8 mm/h le 30 mars**

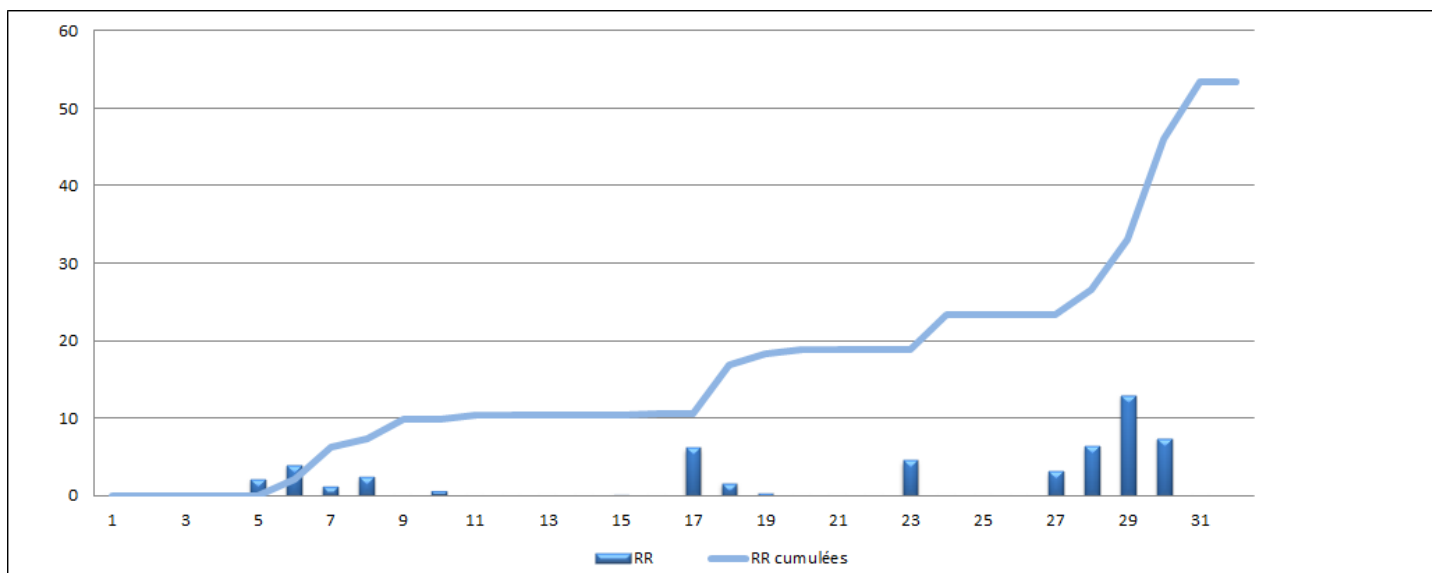

Précipitations quotidiennes et cumulées sur le mois (en mm)

NEIGE

Nombre de jours de neige : **4**

Nombre de jours avec neige au sol : **2**

Chute de neige quotidienne la plus forte : **2 cm le 1er mars**

Hauteur de neige au sol maximale : **2 cm**

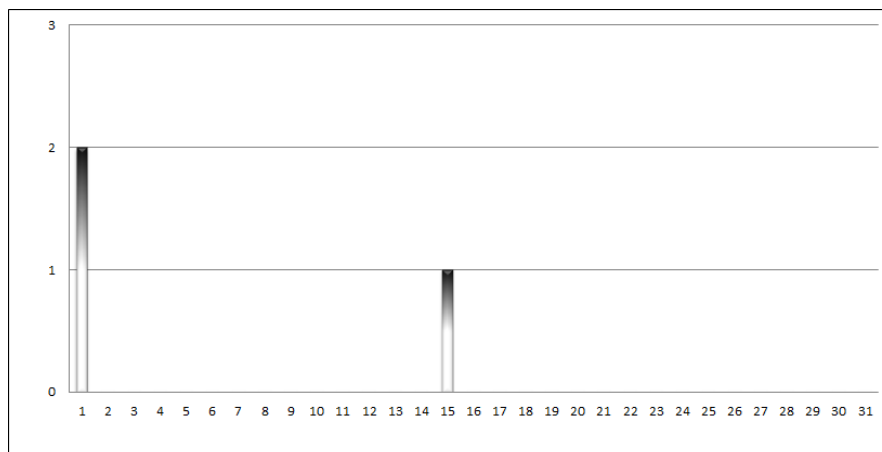

Relevés quotidiens de neige (en cm)

VENT

Rafale maxi : **69.2 km/h le 17 mars de secteur SSO**

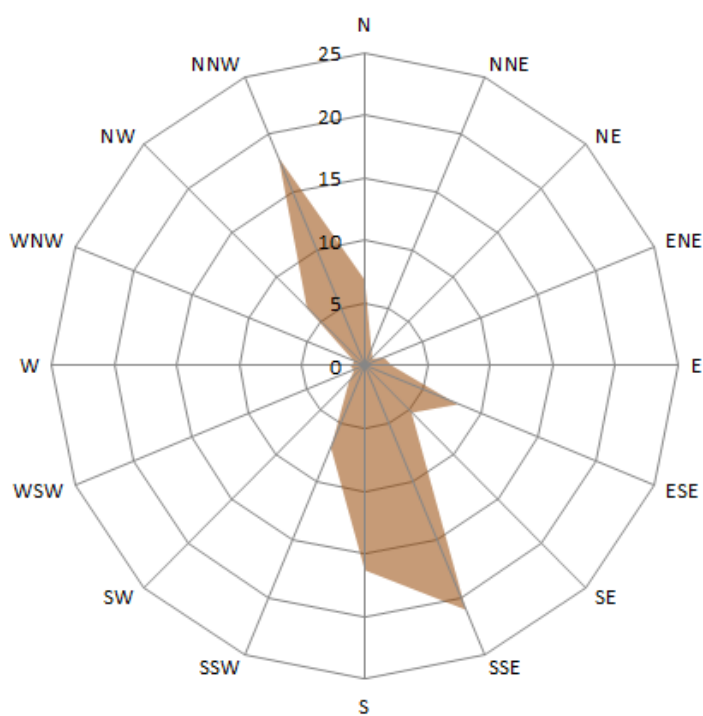

Rose des vents mensuelle avec la fréquence des vents (en %) selon leurs directions

PRESSION

Pression minimale : **994.8 hPa le 18 mars**

Pression maximale : **1023.4 hPa le 2 mars**

Pression moyenne sur le mois : **1006.6 hPa**

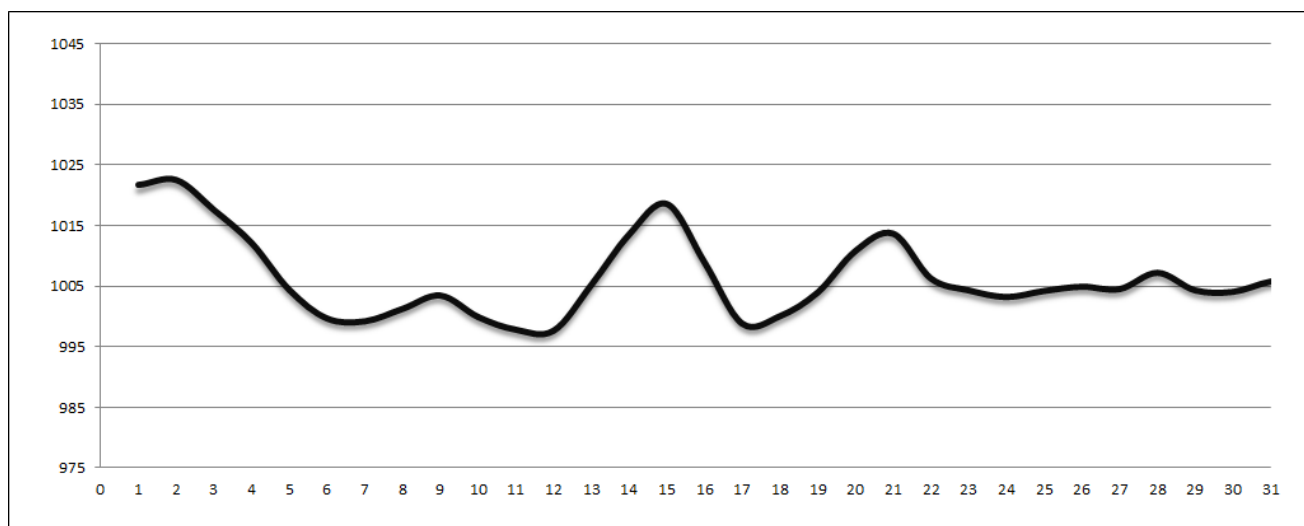

Evolution de la pression quotidienne moyenne (en hPa)

BIOMETEO

Windchill minimal (ressenti au vent) : **-11.1 le 16 mars**

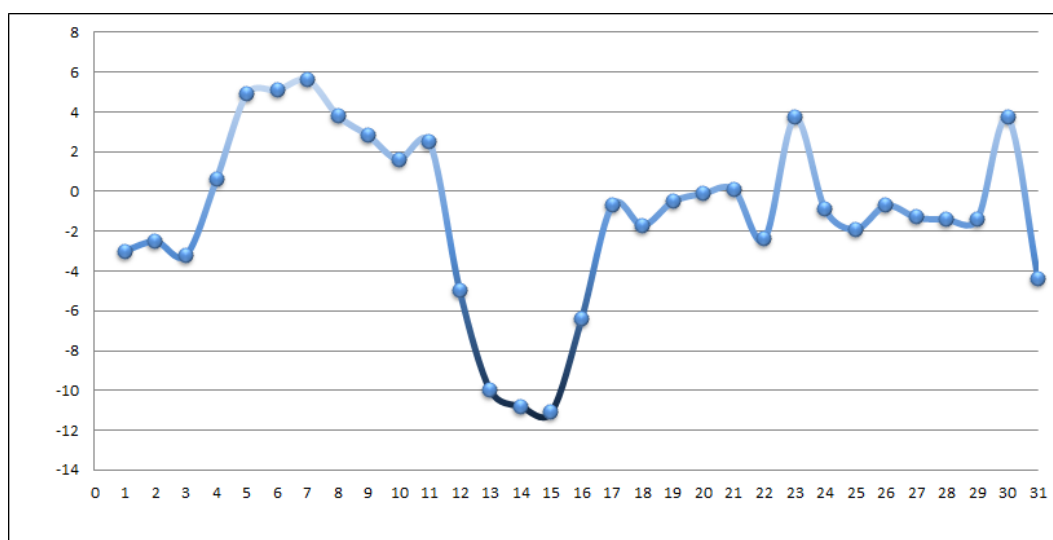

Evolution quotidienne du windchill minimal

DONNEES QUOTIDIENNES

Jour	TEMPERATURES			PRECIPITATIONS			VENT		PRESSION	INDICES
	Tn	Tx	Tm	RR	Neige	Obs	FxFx	Dir	Pmer moy	IRE min
1	-2,8	-0,9	-1,9	0	0		21,0	NNO	1021,8	-3
2	-2,3	-1,3	-1,8	0	0		15,0	NNO	1022,7	-3
3	-2,4	7,0	2,3	0	0		11,3	NNE	1017,8	-3
4	1,5	13,7	7,6	0	0		38,6	SSO	1012,3	1
5	5,3	10,5	7,9	2,2	0		41,8	SE	1004,6	5
6	5,1	7,5	6,3	4	0		12,9	E	999,9	5
7	5,6	15,6	10,6	1,2	0		33,8	SSE	999,4	6
8	8,1	11,7	9,9	2,4	0		19,3	NNE	1001,5	4
9	4,4	12,6	8,5	0	0		16,1	ESE	1003,7	3
10	4,7	13,1	8,9	0,6	0		20,9	SE	1000,1	2
11	3,7	11,7	7,7	0	0		22,5	SSO	998,0	3
12	4,2	11,2	7,7	0	0		32,2	SSO	997,9	-5
13	-4,2	-1,7	-3,0	0	0	neige	35,4	NNO	1005,4	-10
14	-5,4	0,1	-2,7	0	1	neige	48,3	N	1013,7	-11
15	-6,4	1,4	-2,5	0,2	0		30,6	NNO	1018,8	-11
16	-4,0	9,1	2,6	0	0		43,5	S	1009,1	-6
17	3,8	9,1	6,5	6,2	0	neige	69,2	SSW	999,0	-1
18	0,6	7,2	3,9	1,6	0	grésil	25,7	S	1000,3	-2
19	0,3	8,9	4,6	0,4	0		27,4	SSE	1004,2	-1
20	3,9	9,5	6,7	0	0		30,6	NNW	1011,0	0
21	1,8	11,1	6,5	0	0		24,1	ESE	1013,9	0
22	3,6	18,2	10,9	0	0		40,2	SSE	1006,5	-2
23	6,8	12,4	9,6	4,6	0		22,5	SSE	1004,5	4
24	5,7	7,3	6,5	0	0		16,1	ESE	1003,4	-1
25	0,6	9,5	5,1	0	0		22,5	N	1004,4	-2
26	1,2	6,3	3,8	0	0		20,9	NNO	1005,1	-1
27	0,7	10,8	5,8	3,2	0		25,7	NNO	1004,7	-1
28	2,4	8,8	5,6	6,4	0		20,9	SSE	1007,4	-1
29	1,7	11,9	6,8	13	0		16,1	SE	1004,5	-1
30	4,6	9,3	7,0	7,4	0	neige	32,2	NO	1004,3	4
31	-0,3	4,2	2,0	0	0		24,1	N	1006,0	-4

Données quotidiennes de températures (en °C), de pluie (RR en mm), de neige (en cm), de rafales quotidiennes maxi (en km/h), de pression moyenne (en hPa) et de refroidissement éolien (windchill)